

# Imprimante TP35 triple interface

Guide d'utilisation & de configuration

## 1- Triple interface

La TP35 est équipée d'une triple interface :

- Ethernet
- Série
- USB

Si la connectique USB est toujours active, la bascule entre l'interface Ethernet et Série se fait via le cavalier situé entre ces deux connexions : en haut, interface Série activée, en bas, interface Ethernet activée.

## 2- Connexion USB

Lancez le programme d'installation du pilote d'imprimante OXHOOPrinterDriverInstallerVX.X.X.exe dont vous trouverez la dernière version disponible sur [www.oxhoo.com](http://www.oxhoo.com).

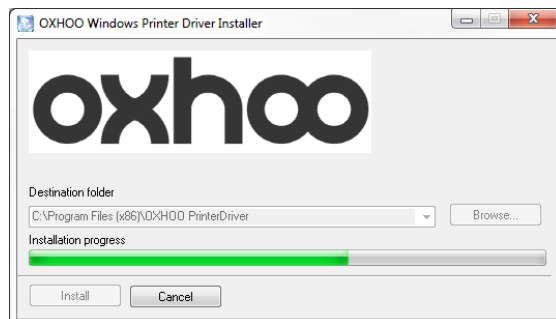

A l'écran ci-dessous, sélectionnez l'imprimante TP35 puis cliquez sur « Next > ».

Sélectionnez le mode de connexion (USB-II CONNECTION) puis cliquez sur « Next > ».

Un message vous demande si vous voulez procéder à l'installation du pilote d'imprimante :

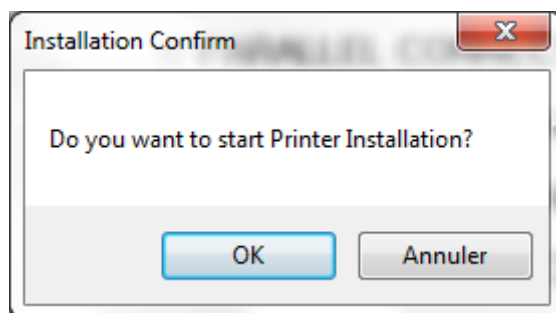

Cliquez sur « OK ».

L'installation du pilote débute. Sous certaines versions de Windows et suivant la configuration de la sécurité, il se peut que vous obteniez le message suivant :

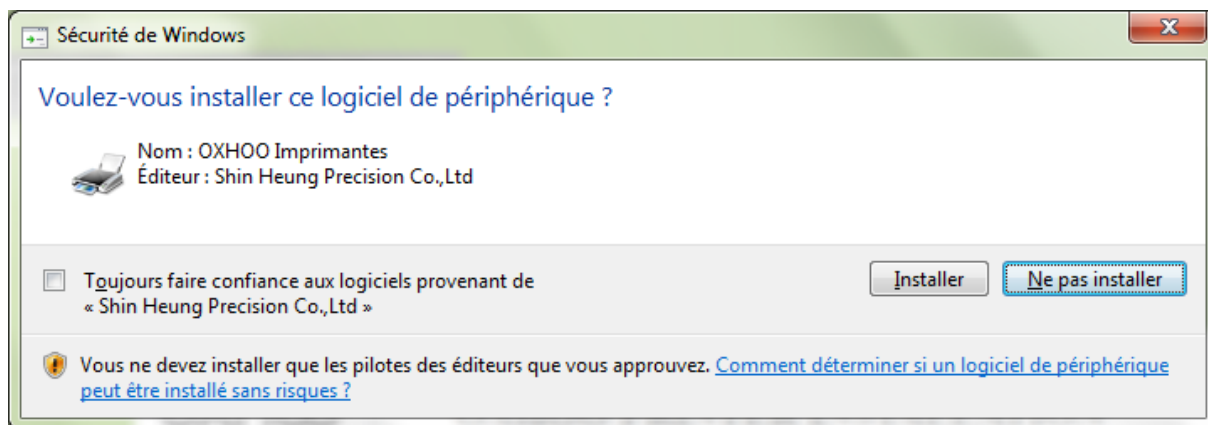

Cliquez sur « Installer ».

A la fin de l'installation du pilote, un message apparaît :

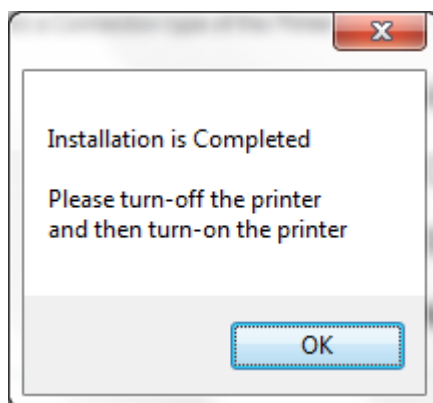

Branchez alors l'imprimante puis allumez-la et cliquez sur « OK ».

L'installation est terminée.

### 3- Connexion Série

Assurez-vous que le cavalier situé entre le port Série et le port Ethernet de l'imprimante est bien positionné vers le haut.

Allumez l'imprimante en appuyant sur le bouton « Feed » de l'imprimante afin d'imprimer la configuration de celle-ci.

Lancez l'installation du driver comme pour l'installation USB, sauf pour le mode de connexion, choisissez « SERIAL / USB-I connexion ».

Le programme vous demande alors de sélectionner le N° de port com sur lequel l'imprimante est branchée ainsi que les paramètres de celui-ci.

Terminez l'installation.

## 4- Connexion Ethernet

### Paramétrage de l'imprimante :

Imprimez la feuille d'Auto-Test de l'imprimante en allumant l'imprimante tout en appuyant sur le bouton « FEED ». Dans l'impression vous trouverez les informations suivantes :

```
Ethernet-II INTERFACE
STATIC IP       : 192.168.0.254
PORT            : 3000
SUBNET MASK     : 255.255.255.0
GATEWAY IP      : 192.168.0.1
MAC ADDRESS     : 00:13:62:00:EA:5D
```

Branchez l'imprimante en réseau avec l'ordinateur à partir duquel vous allez changer l'adresse et paramétrez celui-ci afin qu'il soit dans la même plage d'adresse IP que l'imprimante.

Lancez l'utilitaire EllixSet\_Ver X.XX.exe et choisissez le « DEVICE » TP30/45 E-II puis cliquez sur « OK ».

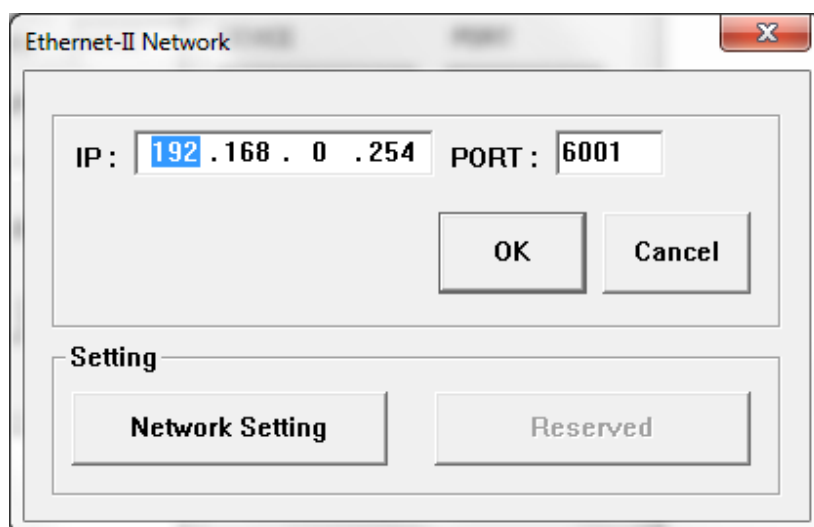
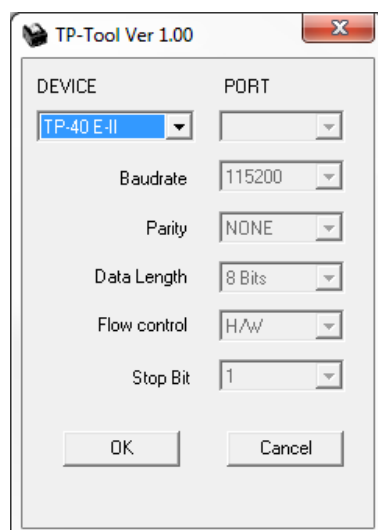

A cet endroit, cliquez sur « Network Setting ».

Vous arrivez alors sur l'interface qui va vous permettre de modifier les paramètres réseau de l'imprimante :

IP	Port	Subnet	Gateway	Mac Address

Search Printer Change Setting EXIT

IP Subnet Gateway PORT

☐ DHCP

Cliquez sur « Search Printer » afin que l'utilitaire se connecte à l'imprimante :

IP	Port	Subnet	Gateway	Mac Address
192.168.0.254	3000	255.255.255.0	192.168.0.1	00:13:62:00:EA:5D

Search Printer Change Setting EXIT

IP Subnet Gateway PORT

☐ DHCP

Cliquez sur l'adresse IP de l'imprimante. Celle-ci s'affiche alors dans les cases du bas :

IP	Port	Subnet	Gateway	Mac Address
192.168.0.254	3000	255.255.255.0	192.168.0.1	00:13:62:00:EA:5D

Search Printer Change Setting EXIT

IP Subnet Gateway PORT

☐ DHCP

C'est dans ces cases que vous allez pouvoir entrer votre nouvelle adresse IP ainsi que le masque de sous-réseau et la passerelle par défaut du réseau dans lequel vous souhaitez intégrer l'imprimante. Le port utilisé est également modifiable.

Une fois les nouvelles informations saisies, cliquez sur « Change Setting ». L'utilitaire vous demande alors la confirmation des changements :

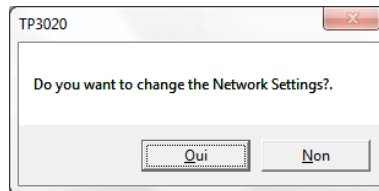

Cliquez sur « Oui ».

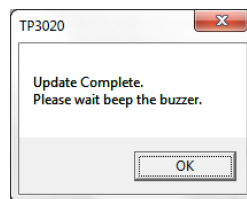

Un message apparait vous indiquant d'attendre que l'imprimante bipe. Elle le fait deux fois.

A ce moment, votre imprimante est paramétrée.

Eteignez l'imprimante et rallumez-la en appuyant sur le bouton « FEED » afin d'imprimer l'Auto-Test et ainsi confirmer la bonne prise en compte des modifications.

### Installation du pilote :

Comme pour les autres types de connexion lancez l'installation du pilote en choisissant « ETHERNET CONNECTION ».

Vous obtenez alors l'écran suivant :

Indiquez l'adresse IP ainsi que le port que vous avez configurés à l'étape précédente puis cliquez sur « Next > ».

Poursuivez jusqu'à la fin de l'installation du pilote.